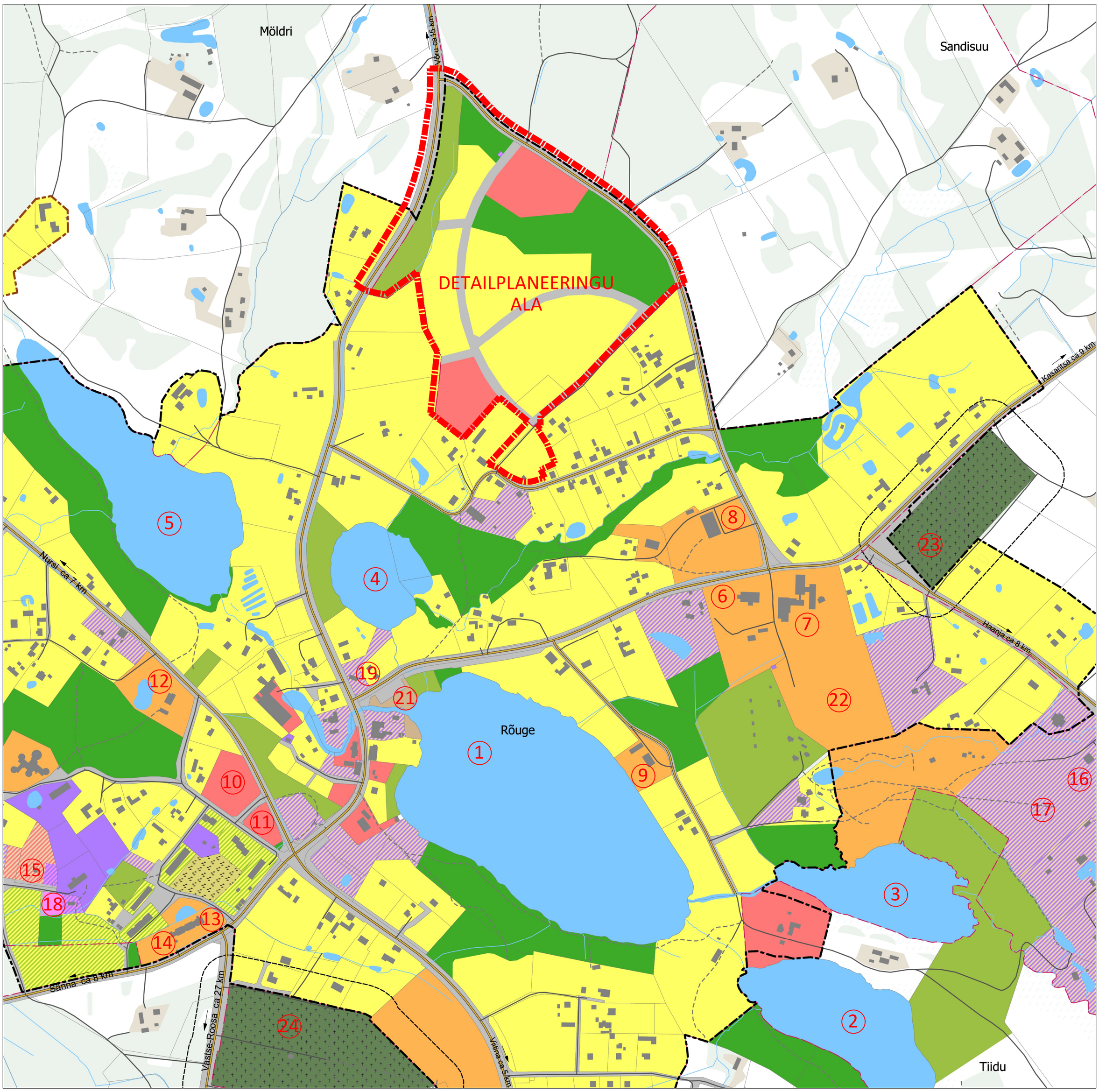

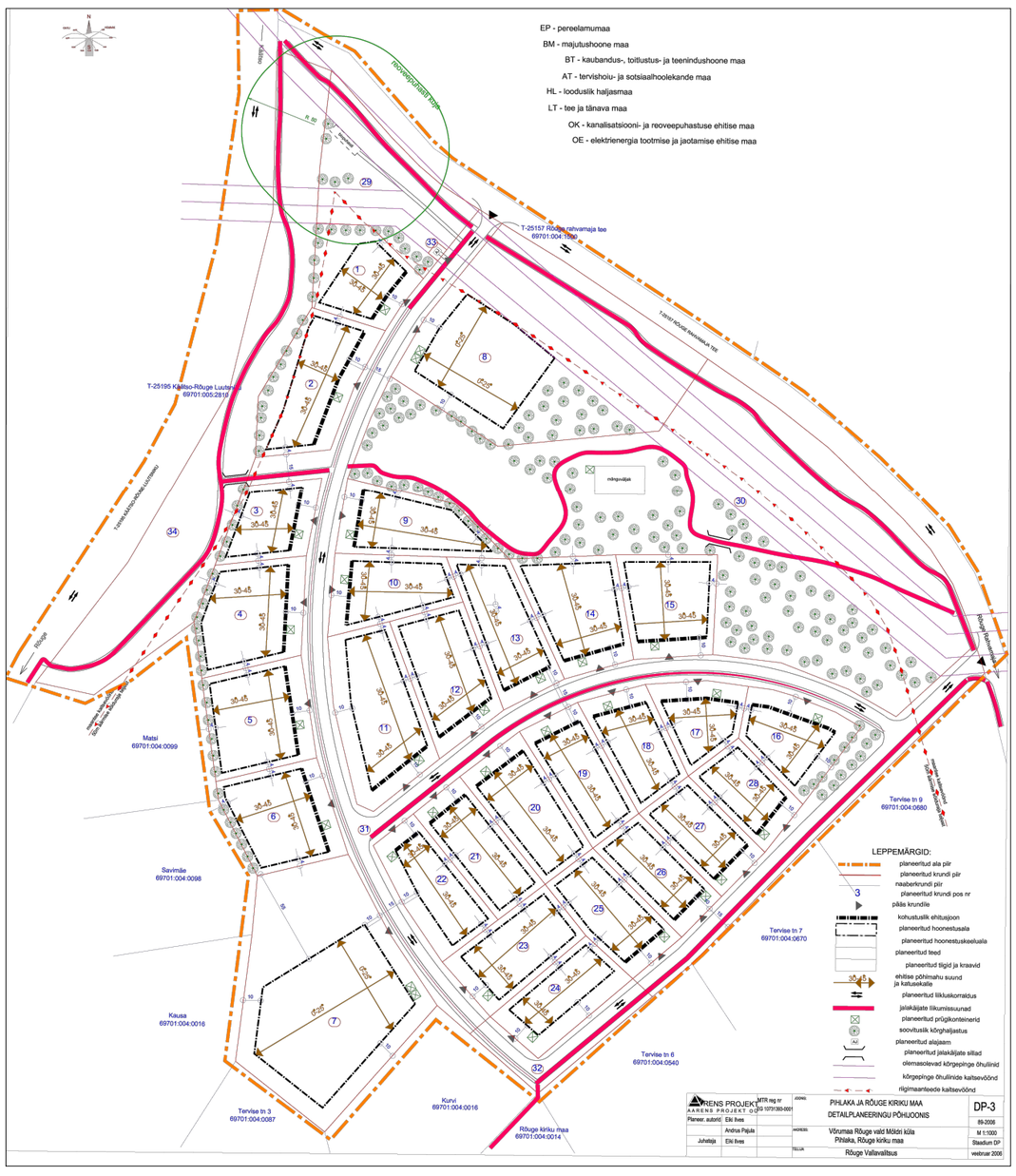

N
NW NO
W O
SW SO
S

Tiheasustusala
Kompaktse asustusega ala

Maakasutus
- Elamu maa-ala (E)
- Korterelamu maa-ala (EK)
- Puhke- ja virgestustegevuse maa-ala (P
- Haljasala ja parkmetsa maa-ala (H)
- Ühiskondlike ehitiste maa-ala (Ü)
- Äri maa-ala (Ä)
- Tootmise maa-ala (T)
- Segaotstarbega maa-ala (DE)
- Äri- ja tootmise maa-ala (DT)
- Supelranna maa-ala (PR)
- Aianduse maa-ala (AIA)
- Jäätmekäitluse maa-ala (OJ)
- Tehnoehitise maa-ala (OT)
- Kalmistu maa-ala (S)
- Transpordi maa-ala (LT)

Katastriüksuse pii
- Hoone
- Vare/vundament
- Õueala
- Märgala
- Vooluveekogu
- Veekogu
- Puittaimestik
- Põhimaantee
- Kõrvalmaantee
- Tugimaantee
- Muu tee/tänav
- Rada
- Kalmistu müravab vöönd (50 m)

EKSPLIKATSIOON

1	Rõuge Suurjarv
2	Valgjärv
3	Liinjärv
4	Kaussjärv
5	Ratasjärv
6	Rõuge Maarja kirik
7	Rõuge Põhikool
8	Rõuge rahvamaja
9	Rõuge vallamaja
10	Rõuge Konsum
11	Olerex tankla
12	Rõuge noorsootöö keskus
13	Rõuge perearstikeskus
14	Rõuge hooldekodu
15	Rõuge päästedepoo
16	Rõuge ööbikuoru külastuskeskus
17	Rõuge vaatetorn „Pesapuu”
18	Rõuge jäätmekeskus
19	Rõuge bussijaam
20	Eesti Ema monument
21	Rõuge Suurjärve rand
22	Rõuge staadion, jääväljak
23	Rõuge Vanakalmistu
24	Jaanipeebu kalmistu

JV-DP-01-2025

RÕUGE KIRIKUMAA JA PIHLAKA KATASTRIÜKSUSE DETAILPLANEERING

Rõuge kirikumaa, Pihllaka, Möldri küla, Rõuge vald, Võru maakond

KOOSTAJA	NIMI	ALLKIRI	KUUP
Tellija	Rõuge Vallavalitsus		16.07.2025
Koostas	Jaan Vene		16.07.2025
Arhitekt	Diana Vene		16.07.2025

DETAILPLANEERING

STAAD	LEHT	MÕÕT
DP	AS-4-02	1:5000

FUNKTSIONAALSETE SEOSTE JOONIS
KEHTESTAMATA ÜLDPLANEERINGU MAAKASUTUS
VARASEMA DETAILPLANEERINGU PÕHJOONIS

Jaan Vene Projektbüroo OÜ
MTR.nr.EEP002286, kutsetunnistus 173904, 158868
Haavaniidu, Haanja küla, Rõuge vald 65101, Võrumaa
Tel.+372 5176263
jaanvene.projekt@gmail.com

FAIL	MÕÕTKAVA	FORMAAT
Kirikumaa-DP	M 1:5000	A2