

LEPPEMÄRGID:

- Planeeritava ala piir
- Olemasoleva kinnistu piir
- Olemasolev hoone
- Olemasolev kõrkhaljastus
- Olemasolev põõsastik
- Olemasolev haljasala
- Olemasolev kanalisatsioonitrass
- Olemasolev veetrass
- Olemasolev sidekanalisatsioon
- Olemasolev sidekaabel
- Olemasolev elektri madalpinge maakaabelliin
- Olemasolev elektri keskpinge õhuliin
- Liinirajalise kaitsevöönd planeeringu alas
- Avalikult kasutatava tee kaitsevöönd 30 m
- Elektripaigaldise kaitsevöönd 10 m

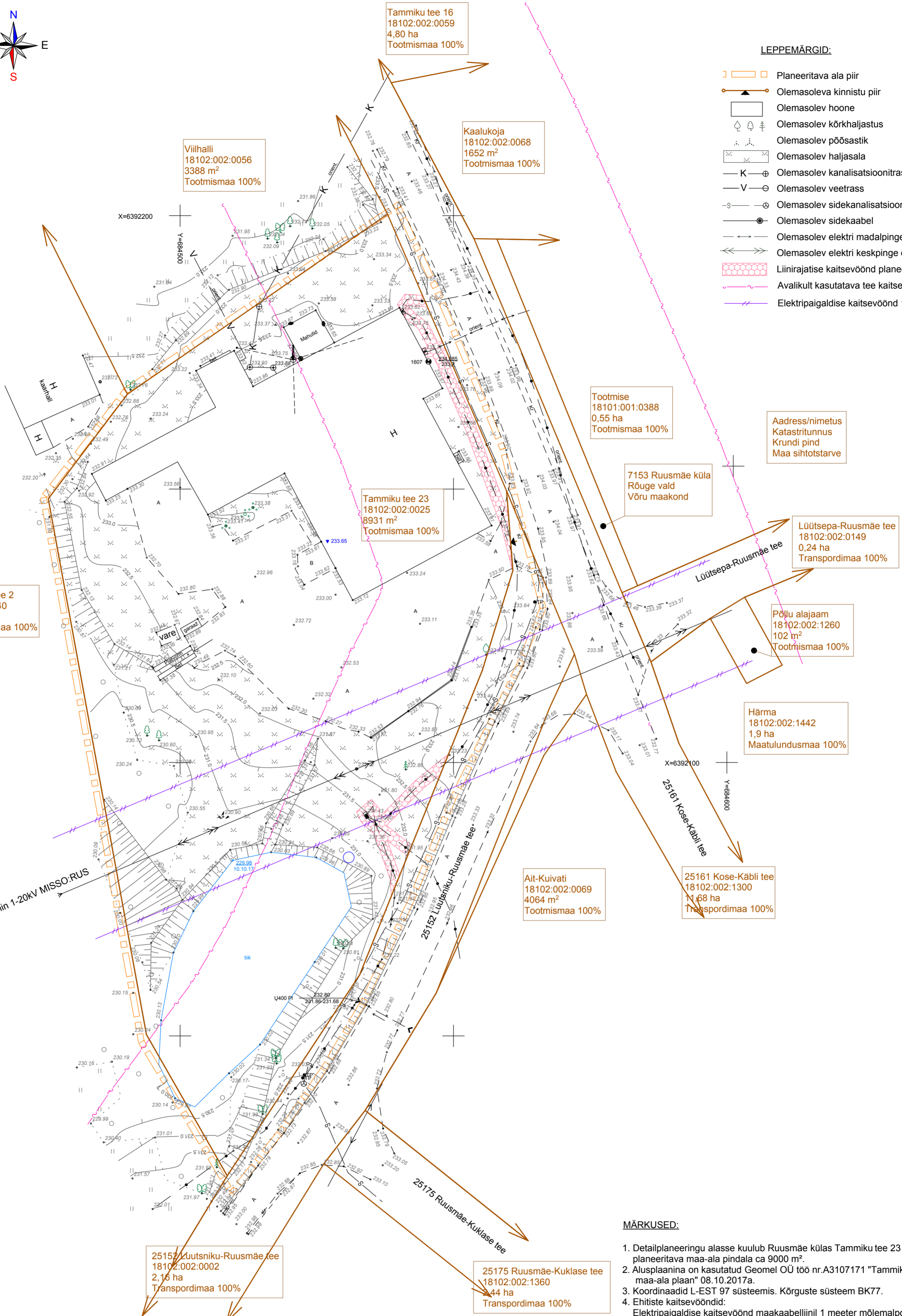

MÄRKUSED:

1. Detailplaneeringu alasse kuulub Ruusmäe külas Tammiku tee 23 kinnistu, planeeritava maa-ala pindala ca 9000 m².
2. Alusplaanina on kasutatud Geomel OÜ töö nr.A3107171 "Tammiku tee 23 geodeetilise maa-ala plaan" 08.10.2017a.
3. Koordinaadid L-EST 97 süsteemis. Kõrguste süsteem BK77.
4. Ehitiste kaitsevööndid:
Elektripaigaldise kaitsevöönd maakaabelliinil 1 meeter mõlemalpool liinitelge;
1 kV kuni 35 kV nimipingega elektriõhuliinide korral 10 meetrit mõlemalpool liinitelge;
Sideehitise kaitsevöönd 1 meeter mõlemalpool liinitelge;
Ühisveevärgi ja -kanalisatsioonitrasside kaitsevöönd 2,5 meetrit (torustik on üle 250 mm) mõlemalpool trassi telge.

KURMIK PROJEKT OÜ Rõpina mnt 7 Võru 65606 tel 78 24 429 E-post allan@kurmik.ee MTR reg. nr. EP 11005153-0001		Töö nr. 2017-1493-23 Staadium: Detailplaneering Leht nr. DP-1
Huvitatud isik: Mati Pilt tel. 5055884 e-post:mati@meisli.eu		Objekti asukoht: Tammiku tee 23, Ruusmäe küla, Rõuge vald, Võru maakond Projekti nimetus: Ruusmäe külas Tammiku tee 23 detailplaneering
Juhataja: Allan Kaasik Planeerija: Kristi Soll Proj.: Olga Tsuruljova	Projekti osa: Detailplaneering Joonis: Olemasolev olukord Mõõt: 1:500	26.03.18